

PARTITO

O que levar para a maternidade?

Veja a nossa sugestão de itens que a mamãe deve levar para a maternidade, para uso pessoal e do bebê, e que deverão ser utilizados durante a estadia no Hospital Aliança.

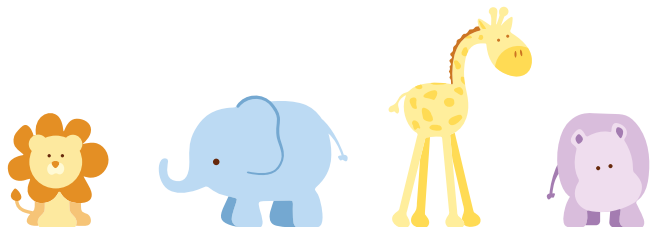

Para o conforto da mãe:

- Camisolas com abertura na frente para a amamentação - 03 unid.
- Roupão - 01 unid.
- Chinelo confortável - 01 unid.
- Sutiã para amamentação - 03 unid.
- Calcinhas de cintura alta com reforço para o abdômen - 03 unid.
- Almofada de amamentação em formato de U - 01 unid.

Material para higiene de uso pessoal:

- Xampu, sabonete, desodorante sem perfume.
- Escova e pasta de dente.
- Escova para cabelo.
- Absorvente.

Pré-agendamento

Deverá ser feito com 10 (dez) dias de antecedência da data provável do parto.

O pré-agendamento é presencial e são necessários os seguintes documentos:

- RG / CPF.
- Carteira do convênio.
- Solicitação de internamento no formulário próprio do convênio (a depender do tipo de plano).
- Termo de Ciência e Consentimento para parto (Normal ou Cesáreo).
- Certidão de casamento (se houver).

Marcação da consulta pré-anestésica

Tel.: (71) 2108-4602/5979. Horário: 9h às 11h40/14h às 16h40.

Marcação e alteração da data/horário de agendamento

O obstetra deverá contatar o setor de agendamento do Centro Obstétrico.

No dia do parto, traga também todos os exames realizados no pré-natal.

Para o conforto do bebê:

- Lençol para berço hospitalar (lençol para carrinho ou trocador) - 06 unid.
- Manta - 03 unid.
- Cueiro de flanela - 06 unid.
- Conjunto completo de roupa ou macacão de algodão puro - 06 unid.
- Pares de meias - 06 unid.
- Pares de luvas (ou pares de meias) - 06 unid.
- Fralda de tecido - 06 unid.
- Toalha fralda - 02 unid.
- Toalha felpuda com capuz - 02 unid.
- Pente ou escova de cerda natural - 01 unid.
- Tesourinha (ponta romba) própria p/ unhas de recém-nascido - 01 unid.
- Sabonete líquido glicerinado neutro para recém-nascido - 01 unid.
- Pacote de fralda descartável tamanho pequeno - 01 unid.
- Caixa de cotonetes - 01 unid.
- Toucas de algodão para o Rn - 06 unid.
- Bebê conforto/ cadeirinha do carro.

Horário de Internação

A gestante deverá confirmar com o/a obstetra a data/horário do parto e comparecer para internação com 2 (duas) horas de antecedência. Confirme com o seu médico.

OBS: Qualquer impossibilidade de internação, devido a indisponibilidade de leitos, o obstetra será contatado previamente pelo Hospital.

Documentos para internação

Paciente:

- RG + **Certidão de Casamento** e/ou União Consensual (se houver).
- CPF.
- Carteira do Convênio.
- Solicitação de internação (original).
- Consulta pré-anestésica.

Responsável:

- RG / CPF.



www.hospitalalianca.com.br

