

PARTO

O que levar para a maternidade?

Veja a nossa sugestão de itens que a mamãe deve levar para a maternidade, para uso pessoal e do bebê, e que deverão ser utilizados durante a estadia no Hospital Aliança.

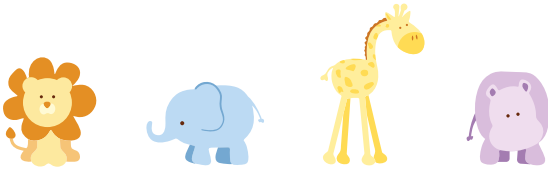

Para o conforto da mãe:

- Camisolas com abertura na frente para a amamentação (03 unid)
- Roupão (01 unid)
- Chinelo confortável (01 unid)
- Sutiã para amamentação (03 unid)
- Calcinhas de cintura alta com reforço para o abdômen (03 unid)
- Almofada de amamentação em formato de U (01 unid)

Material para higiene de uso pessoal:

- Xampu, sabonete, desodorante sem perfume.
- Escova e pasta de dente.
- Escova para cabelo.
- Absorvente.

Para o conforto do bebê:

- Lençol para berço hospitalar (lençol para carrinho ou trocador) (06 unid)
- Manta (03 unid)
- Cueiro de flanela (06 unid)
- Conjunto completo de roupa ou macacão de algodão puro (06 unid)
- Pares de meias (06 unid)
- Pares de luvas (ou pares de meias) (06 unid)
- Fralda de tecido (06 unid)
- Toalha fralda (02 unid)
- Toalha felpuda com capuz (02 unid)
- Pente ou escova de cerda natural (01 unid)
- Tesourinha (ponta romba) própria p/ unhas de recém-nascido (01 unid)
- Sabonete líquido glicerinado para recém-nascido (01 unid)
- Pacote de fralda descartável tamanho pequeno (01 unid)
- Caixa de cotonetes (01 unid)
- Toucas de algodão (06 unid)
- Bebê conforto/cadeirinha do carro.

Pré-agendamento:

Deverá ser feito com 10 (dez) dias de antecedência da data provável do parto.

O agendamento obstétrico deve ocorrer de forma online, com envio de toda a documentação necessária. Para mais informações, acesse: www.hospitalalianca.com.br/pre-internacao/

Horário de Internação:

A gestante deverá confirmar com o/a obstetra a data e o horário do parto e comparecer para internação com 2 (duas) horas de antecedência. Confirme com o seu médico.

OBS: Qualquer impossibilidade de internação, devido à indisponibilidade de leitos, o obstetra será contatado previamente pelo Hospital.

Documentos para internação:

Paciente:

- Termo de Consentimento para parto, preenchido e assinado pelo médico obstetra.
- Exames realizados no 1º e 3º trimestre de gravidez: sorologia materna e ultrassom obstétrico.
- RG + **Certidão de Casamento** e/ou União Consensual (se houver).
- CPF.
- Carteira do Convênio.
- Solicitação de internação (original).
- Consulta pré-anestésica.

Responsável:

- RG / CPF.

Marcação da consulta pré-anestésica

Tel.: (71) 2108-4602/5979. Horário: 8h às 11h40/13h às 17h.

Marcação e alteração da data/horário de agendamento

O obstetra deverá contatar o setor de agendamento do Centro Obstétrico.

No dia do parto, traga também todos os exames realizados no pré-natal.



www.hospitalalianca.com.br

